

Sectorul vitivinicol din Moldova: Recolta de struguri din 2018 a fost cea mai bogată din ultimii 10 ani și cu un potențial calitativ excepțional

Sectorul vitivinicol din Moldova se află pe un trend ascendent. Anul vitivinicol 2018 a marcat o creștere a recoltei de struguri, a suprafețelor de viță-de-vie pentru producerea vinurilor cu Indicație Geografică Protejată (IGP), dar și a valorii exporturilor. Cifrele se conțin în raportul de activitate al Oficiului Național al Viei și Vinului și au fost făcute publice în cadrul celei de-a doua ediții a Conferinței Naționale a Filierei Vitivinicole „Anul Vitivinicol 2018”, desfășurate la Chișinău. Evenimentul, la care au participat reprezentanții sectorului vitivinicol, a adus în prim plan bilanțul activității ONVV în anul 2018, politicile și conjunctura vitivinicole, particularitățile recoltei, indicii comerțului și ai exportului, precum și rezultatele obținute în cadrul proiectelor „Struguri de calitate” și „Podgorii viticole cu potențial specific (terroir)”.

Producerea vinului

Pentru al doilea an consecutiv a fost înregistrată o roadă bună. Anul trecut, Republica Moldova a avut una dintre cele mai bogate recolte de struguri din ultimii 10 ani, performanță ce a plasat țara noastră pe locul 19 în clasamentul producătorilor de vinuri din întreaga lume.

Structura filierei vitivinicole. Investițiile

Sectorul vitivinicol din Republica Moldova este cel mai mare generator de locuri de muncă în mediul rural, iar 29.679 de agenți economici activează în acest sector al economiei. În Registrul Vitivinicol sunt înregistrate 187 de vinării, dintre care 68 sunt și proprietari de podgorii. Astfel, vinăriile au în proprietate 36% din suprafața totală cultivată cu viță-de-vie tehnică, fiecărei revendindu-i, în medie, 220 ha de podgorii.

STRUCTURA FILIEREI VITIVINICOLE
1-ul creator de locuri de muncă în mediul rural

TOTAL AGENTI ECONOMICI IN RVV
29 679

PERSOANE FIZICE 27 000 (0,5 ha), 31% din suprafețe
GOSPODARII TARANESTI 1738 (2,9 ha), 12% din suprafețe
SOCIETATI CU RESPONSABILITATE LIMITATA 426 (37 ha), 40% din suprafețe
SOCIETATI PE ACTIUNI 55 (86 Ha), 12% din suprafețe
COOPERATIVE AGRICOLE 19 (108 Ha), 5% din suprafețe

VINARII PROPRIETARE DE VITA DE VIE 68 (220 ha), 36% din suprafețe
TOTAL VINARII IN RVV 187
DECLARATII DE RECOLTA 127
DECLARATII DE PRODUCERE 106
DECLARATII STOCURI 215

În 2018, investițiile făcute în domeniu au constituit 350 mln. lei, dintre care 184 mln. lei au fost alocați pentru plantarea viței-de-vie, 82 mln. lei – pentru modernizarea vinăriilor, 30 mln. lei – pentru dezvoltarea piețelor și alte 4 mln. lei au fost investiți în diverse programe de dezvoltare a viticulturii.

INVESTITIILE IN FILIERA VITIVINICOLA

TOTAL VALOAREA INVESTITIILOR, MLN MDL 350 (13% acoperite din fondurile de subventionare)
LA PLANTAREA VITEI DE VIE 184
LA MODERNIZAREA VINARIILOR 82
DEZVOLTAREA PIETELOR 30
PROGRAME DEZVOLTARE VITIVULTURA 4
PROGRAMA PQUP 50 (30 % acoperite de proiectul MCP)

Suprafața viței-de-vie și potențialul de producere

Republica Moldova rămâne a fi țara cu cea mai mare densitate a podgoriilor din întreaga lume. Pe o suprafață de 74200 ha sunt plantate soiuri tehnice, ceea ce denotă o scădere cu 4%. Din suprafața totală de viță-de-vie 48230 ha sunt populate cu soiuri albe și 25970 ha – soiuri roșii. Pe parcursul anului vitivinicol 2018, suprafața podgoriilor cu soiuri autohtone și soiuri din noua selecție a crescut cu 15%. Mai mult, suprafața podgoriilor cu soiuri tehnice înregistrate în Registrul Vitivinicol a ajuns până la 30000 ha, în creștere cu 40% față de aceeași perioadă a anului trecut.

POTENTIALUL DE PRODUCERE: DATE GENERALE

Nr.1 cu densitatea cea mai mare a podgoriilor din lume

SUPRAFATA TOTALA*
128 000 Ha

SUPRAFATA SOIURI TEHNICE**
74 200 Ha

RAPORTUL SOIURI ALBE/ROSII
ALBE : **48 230 Ha**
ROSII : **25 970 Ha**

SUPRAFATA SOIURI AUTOHTONE
1 062 Ha (+15%)

SUPRAFATA INREGISTRATA IN RVV
30 000 Ha (+40% in 2018)

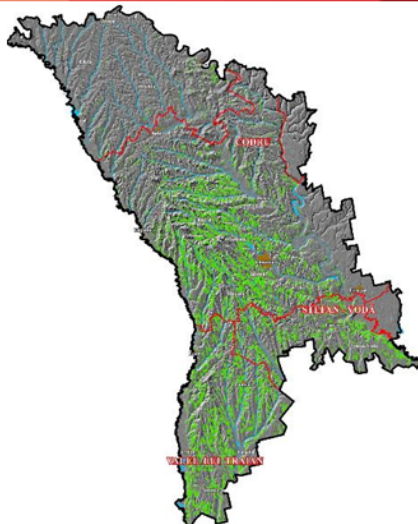

*Suprafața vițelor în toate gospodăriile (inclusiv restaurantele și în gospodării), inclusiv și solurile de mazăre și Vinul de masă

**Suprafața vițelor în gospodăriile de producție mare de vin

Evoluția suprafețelor de viță-de-vie cu Indicație Geografică Protejată (IGP)

Pe parcursul anului vitivinicol 2018, suprafața podgoriilor plantate cu soiuri tehnice cu Indicație Geografică Protejată a crescut cu 22%, ajungând la 9200 ha. În același timp, numărul vinificatorilor care produc vinuri cu IGP a crescut până la 71 sau cu 15%, cei mai mulți fiind înregistrați în Regiunea IGP „Valul lui Traian” (35%).

EVOLUTIA SUPRAFETELOR DE VITA DE VIE IN IGP
12% din suprafete luate la evidenta pentru producerea vinurilor IGP

SUPRAFATA VIILOR REVENDICATE IN IGP
9 200 Ha (+22%)

TOTAL PRODUCATORI IGP
71 (+15%)

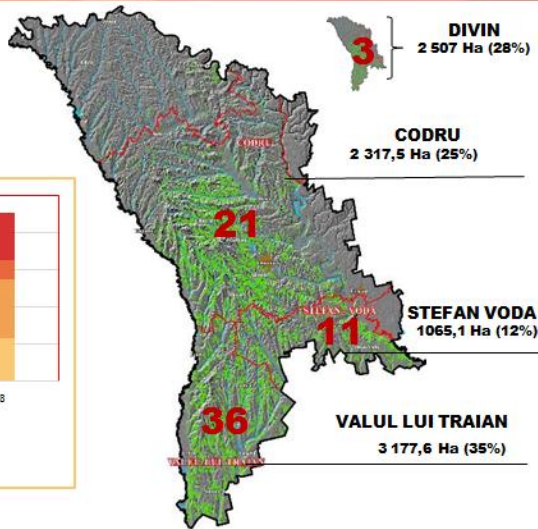
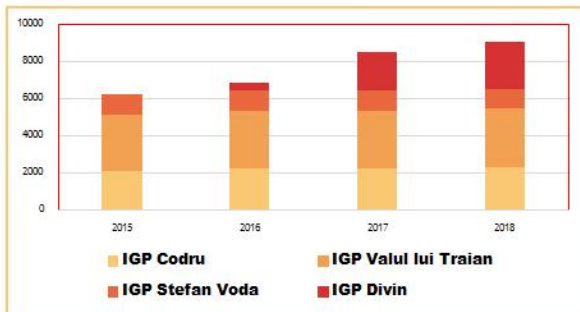

*Suprafata viilor in toate gospodariile (inclusiv pe care sunt pe langa case) inclusiv pe solurile de maza si V. Labrusca
**Suprafata viilor in gospodariile de productie marci de rand

Potrivit datelor introduse în Registrul Vitivinicol, cele mai cultivate soiuri tehnice sunt:

Soiuri roșii: Cabernet Sauvignon (4018 ha), Merlot (3781 ha), Pinot Noir (1164 ha);
Soiuri albe : Aligote (3813 ha), Sauvignon (3436 ha), Chardonnay (2010 ha).

TOP 10 SOIURI DUPA SUPRAFATA IN RVV

Suprafată, ha

30 000 Ha

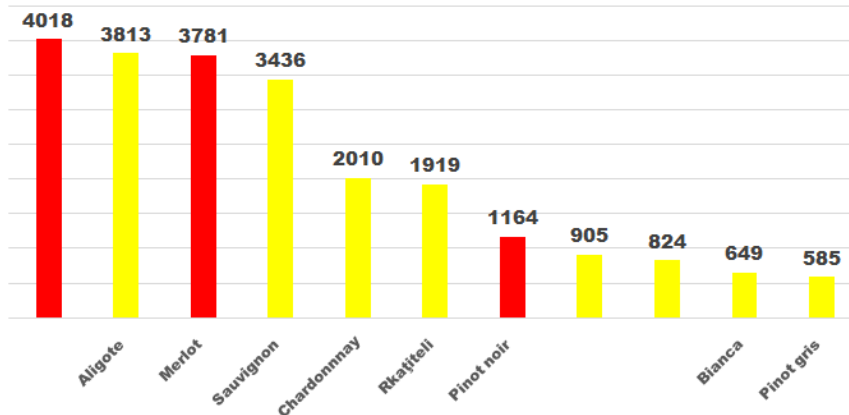

Din cele 19 mln. dal de vin produs, 55% sunt vinuri albe liniștite și efervescente, acestea fiind urmate de vinurile roșii (35%), vinurile roz (8%) și vinurile licoroase albe, roz și roșii (2%).

PRODUCEREA VINULUI

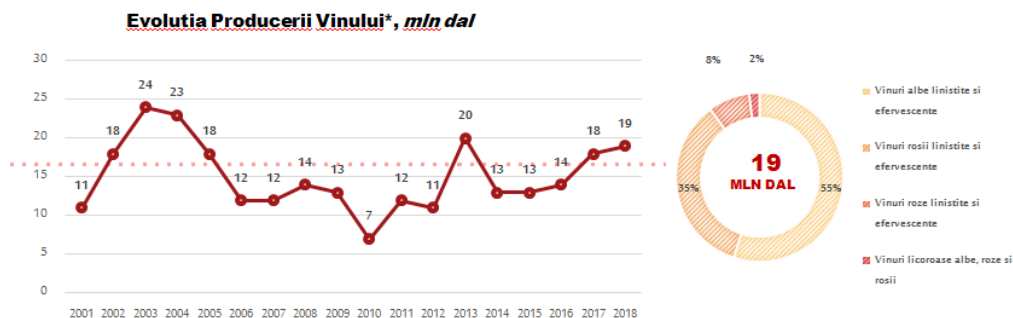

Roadă 2018 considerată una din cele mai mari din ultimii 10 ani
+ 21%, comparativ cu media 2001 – 2017: 11 recolte < Rm / 7 recolte > Rm

* Cu excepția vinurilor pentru distilare, vinurilor blesite la producerea vinurilor aromatizate (vermut) și otzului din vin

Producerea vinului

Raportul „Anul Vitivinicol 2018” relevă că de pe o suprafață totală de 128 de mii ha de viță-de-vie au fost recoltați 680 mii tone de struguri, ceea ce denotă un randament de 5,3 tone/ha. Prin urmare, au fost prelucrați 356 mii tone de struguri, din care s-au obținut 16,5 mln. dal de vin, 2,5 mln. dal de vin spumant și 4,8 mln. dal de distilat.

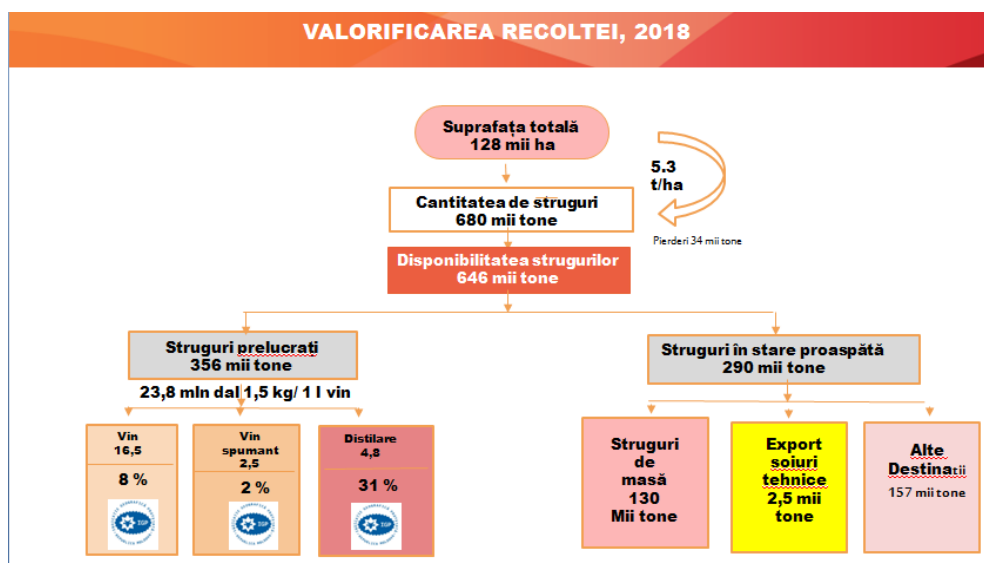

Vinuri cu Indicație Geografică Protejată (IGP)

În anul vitivinicol 2018 s-au produs 855.629 dal de vin cu Indicație Geografică Protejată, iar cel mai mare volum a fost înregistrat în Regiunea IGP „Valul lui Traian”.

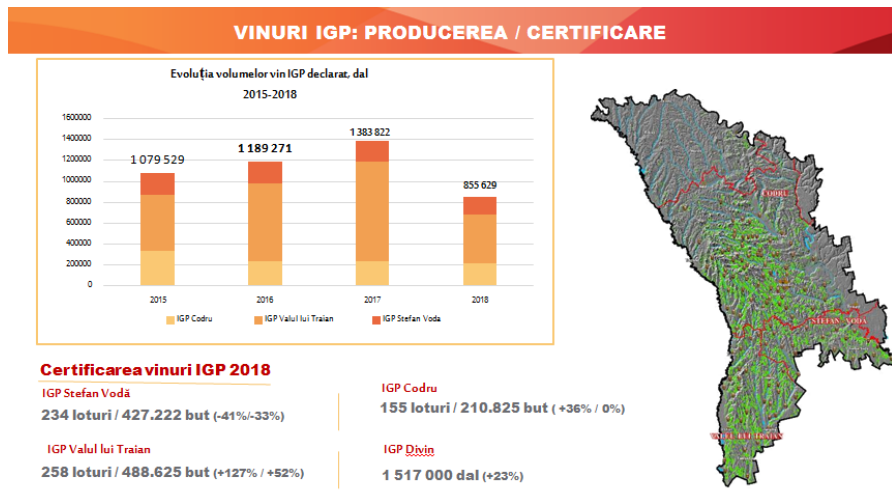

Consumul vinurilor moldovenești pe piața internă

Pe parcursul anului 2018, pe piața internă s-au vândut 1,77 mln. litri de vin, iar veniturile obținute au constituit 159 mln. lei. Ca volum, vinurilor cu IGP le-a revenit peste 13% din cota de piață internă, iar ca valoare – 26% din totalul pieței.

PIAȚA INTERNĂ

Volumul vinului disponibil (consum + stoc rețele comerciale)
30,1 mln l (+10%)

- > **Vanzari (2 distribuitor)**
1,77 mln litri
159 mln MDL
- > **Cota vinurilor IGP**
13% in volum
26% in valoare
- > **Cresterea cererii**
Vinuri 80 MDL+
Divin 5+ ani.

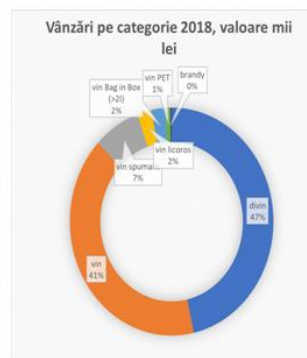

Pentru anul 2018, vinului îi revin 12% din cantitatea totală de băuturi alcoolice consumate.

Exporturile de vinuri

În anul 2018, valoarea exportului de vinuri moldovenești a atins cifra de 2.886 mlrd. lei, înregistrând o creștere cu 11% față de media anilor 2015-2017. Astfel, aceasta reprezintă 14% din valoarea creată de industria agroalimentară, 6% din valoarea exporturilor totale ale Republicii Moldova și 2% din PIB-ul țării.

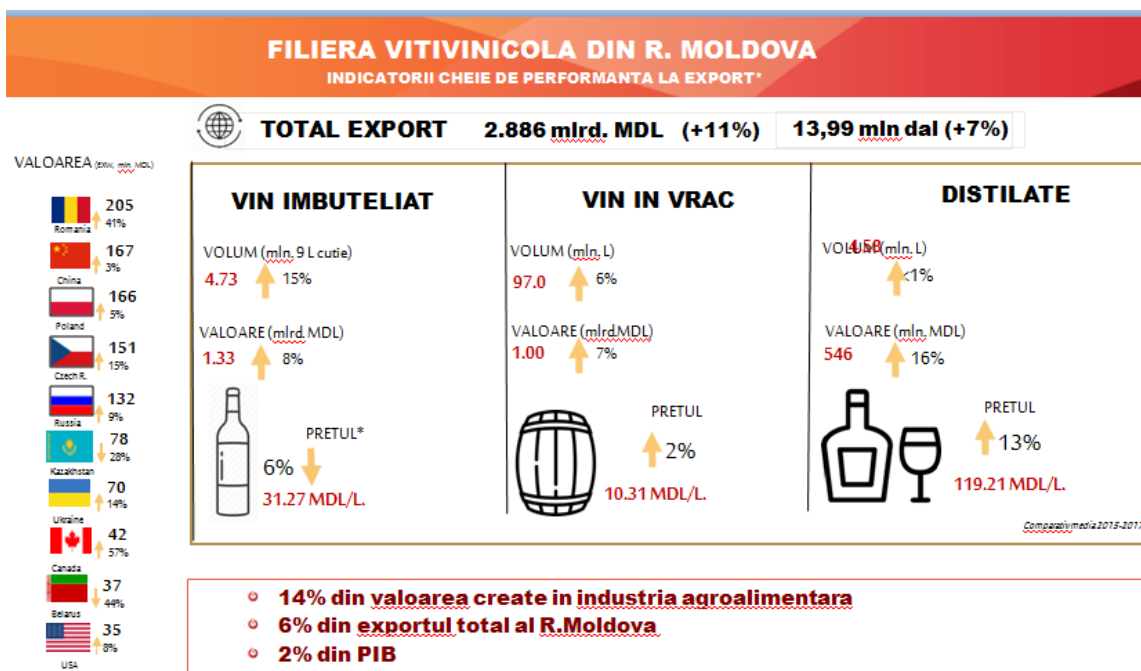

La capitolul „valoarea exporturilor”, cei mai importanți importatori de vinuri moldovenești în anul 2018 sunt: România, China, Polonia, Cehia, Rusia, Kazakhstan, Ucraina, Canada, Belarus, SUA.

Anul vitivinicol 2018. Date statistice pe scurt

- DISPONIBILITĂȚILE LA ÎNCEPUTUL ANULUI VITIVINICOL 2017-2018 : 32 MLN DAL (+9%).

Recolta 2017: 18.00 mln. dal (+28%)

Stocuri 2017 : 14.00 mln. dal (-11%)

- SUPRAFEȚELE DE VIȚĂ-DE-VIE PENTRU SOIURI TEHNICE SUNT ÎN SCĂDERE CU -4%, SUPRAFEȚELE REVENDICATE LA PRODUCEREA VINURILOR CU IGP SUNT ÎN CREȘTERE CU +22%
- DUPĂ CANTITATEA DE VIN CONSUMATĂ, MOLDOVA OCUPĂ LOCUL 17 ÎN LUME CU 18 L/CAPITA (>15).
- COTA VINULUI ÎN CONSUMUL TOTAL DE ALCOOL (EXPRIMAT ÎN A.A) ESTE DOAR DE 12%
- EXPORTUL TOTAL: 13.99 MLN. DAL (+7%), ECHIVALENTUL A 4,73 MLN. LEI
- 97 MLN. LITRI VIN COMERCIALIZAT ÎN VRAC (+6%).
- VALOAREA EXPORTULUI: 2.886 MLRD. MDL (+11%). PREȚUL UNUI LITRU DE VIN LA EXPORT ESTE ÎN UȘOARĂ CREȘTERE (+4%).

14% din valoarea creată în industria agroalimentară

6% din exportul total al R.Moldova

2% din PIB

- PRINCIPALELE „MOTOARE DE PROPULSARE” LA EXPORT SUNT:

VOLUM: Polonia (14%) / România și Cehia (13%) / F. Rusă (12%) / China (10%);

VALOARE: România (15%) / China (13%) / Polonia (12,5%) / Cehia (+11,4%) / F. Rusă (11%);

- LA SFÂRȘITUL ANULUI VITIVINICOL STOCURILE VINĂRIILOR S-AU STABILIZAT LA NIVEL DE 15 MLN. DAL (+7%), DUPĂ O PERIOADĂ DE 5 ANI DE CONTINUĂ DESCREȘTERE.
- RECOLTA DE STRUGURI 2018: 356 000 TONE / 19 MLN. DAL, UNA DINTRE CELE MAI MARI (+21%) COMPARATIV CU MEDIA ULTIMILOR 18 ANI. 10% DIN VOLUM SUNT VINURI CU IGP, 31 PENTRU IGP DIVIN